

令和8年度 PTA総会議案書

富山市立奥田北小学校

議事

- ① 令和7年度 事業活動報告
- ② 令和7年度 決算報告及び監査報告
- ③ 令和8年度 役員(案)
- ④ 令和8年度 事業活動(案)
- ⑤ 令和8年度 予算(案)

添付 富山市奥田北小学校PTA規約

令和7年度富山市奥田北小学校 事業活動報告

| 部門・委員会 | 事業活動内容 |
|--------|--|
| 執行部 | 令和7年度役員選出 PTA総会(4月) (オンラインで書面決議実施) PTA歓迎会(4月) 常任委員会 「こども110番の家」への協力依頼・奥田北っ子サポーターの推進 運動会の設営・運営の協力(5/24) じゃがいも収穫祭(6/28) 家庭教育学級(2/7)・サマーフェスティバル(7/26) わき愛あいコンサート(10/4) 執行部会・各委員会・各種団体活動参加・県市P連合会 |
| 学級委員会 | 学級懇談会 学年親子活動(企画・運営・実施) 1年(6/8) 2年(11/30) 3年(9/13) 4年(10/5) 交通安全運動への協力(1年) 5年(6/21) 6年(11/1)実施 救命救急講習会(6/21)の企画、運営、プール当番の計画表作成(2,3年) じゃがいも収穫祭の協力、米作りの協力(稲刈り・脱穀)、PTAまつりの協力 新年度PTA役員決め |
| 地区委員会 | 資源回収(5/11, 8/17, 11/9, 2/8)のお知らせ作成・回収作業 校区巡回、「こども110番の家」への協力 運動会の協力(設営・誘導)、じゃがいも収穫祭の協力、「はたちの集い」の協力 PTAまつりの協力(ちらしの配付・ポスターの掲示) サマーフェスティバル(ポスター作成・ゲーム企画、実施) |
| 事業委員会 | PTAまつり(10/18)の企画・運営・実施 |
| 広報委員会 | 「あゆ美」発行 第177号(7月) 第178号(3月) 企画・取材・編集作業 ホームページの管理 |
| 厚生委員会 | ベルマーク選別作業・集計作業(7/9、9/19、11/21、1/15、3/12) ベルマーク累計点数 278102点 (うち令和7年度合計点数 54407点) ウェブベルマーク累計点数 1847点 (うち令和7年度合計点数 0点) 給食説明会 未開催 |

令和7年度 富山市立奥田北小学校PTA【一般会計】収支決算書

収入総額 2,549,006 円
 支出総額 1,663,401 円
 差引残高 885,605 円 (翌年度繰越金)

(単位:円)

| 収入の部 | 予算額 (A) | 決算額 (B) | 増減 (B-A) | 摘 要 |
|-----------|-----------|-----------|----------|------------------------------|
| 1 前年度繰越金 | 995,215 | 995,215 | 0 | |
| 2 正会員会費 | 1,555,200 | 1,553,100 | -2,100 | 児童・職員計431名×月300円×12ヶ月(転入者3名) |
| 3 事業会計繰入金 | 0 | 0 | 0 | 繰入金なし |
| 4 雑収入 | 4 | 691 | 687 | 銀行利息 |
| 合 計 | 2,550,419 | 2,549,006 | -1,413 | |

| 支出の部 | 予算額 (A) | 決算額 (B) | 増減 (B-A) | 摘 要 |
|-----------------|-----------|-----------|----------|-----------------------------|
| 1 学校運営費 | | | | |
| ①印刷費 | 110,000 | 99,330 | -10,670 | 学校要覧 |
| ②消耗品費 | 200,000 | 187,660 | -12,340 | 職員室印刷機トナー・用紙 |
| ③通信費 | 25,000 | 16,490 | -8,510 | 行事招待ハガキ・切手・送料 |
| ④雑費 | 3,000 | 4,780 | 1,780 | 振込手数料 |
| 2 教育振興費 | | | | |
| ①式典費 | 195,000 | 188,949 | -6,051 | 入学式・卒業式助成 |
| ②児童活動費 | 265,000 | 264,101 | -899 | 校内・校外活動助成(学習発表会・農業体験・スキー教室) |
| ③環境充実費 | 160,000 | 226,436 | 66,436 | 衛生・緑化関連・ICT関連 |
| ④研修費 | 30,000 | 26,795 | -3,205 | 各研究会参加費・教育研究助成・富山教育誌代 |
| 小 計 (1) | 988,000 | 1,014,541 | 26,541 | |
| 3 PTA運営費 | | | | |
| ①消耗品費 | 20,000 | 9,023 | -10,977 | 事務用品、インク、ラベルシール |
| ②通信費 | 10,000 | 0 | -10,000 | ハガキ、切手、送料 |
| ③慶弔費 | 20,000 | 0 | -20,000 | 香典 |
| ④積立金 | 30,000 | 30,000 | 0 | 特別会計へ繰出「創立100周年記念事業費」 |
| ⑤研修費 | 25,000 | 0 | -25,000 | PTAブロック会議費負担金 |
| ⑥渉外費 | 50,000 | 29,000 | -21,000 | 校下行事参加費・祝儀 |
| ⑦防犯費 | 10,000 | 0 | -10,000 | 交通安全関連 |
| ⑧雑費 | 20,000 | 15,925 | -4,075 | 振込手数料 |
| 4 PTA活動費 | | | | |
| ①執行部費 | 50,000 | 29,830 | -20,170 | 執行部主催活動・講演会費 |
| ②学級委員会費 | 125,000 | 123,314 | -1,686 | 親子活動 |
| ③厚生委員会費 | 10,000 | 9,507 | -493 | ベルマーク活動費 |
| ④広報委員会費 | 250,000 | 221,021 | -28,979 | 年2回あゆ美発行 |
| 5 負担金 | | | | |
| ①県P連等負担金 | 80,000 | 68,400 | -11,600 | 市P連絡協議会・県P連合会会費 |
| ②教育振興負担金 | 120,000 | 112,840 | -7,160 | 県P親子安全会(共済)会費 |
| 小 計 (2) | 820,000 | 648,860 | -171,140 | |
| 6 予備費 | | | | |
| ①予備費 | 742,419 | 885,605 | 143,186 | 翌年度繰越金 |
| 小 計 (3) | 742,419 | 885,605 | 143,186 | |
| 合 計 (1)+(2)+(3) | 2,550,419 | 2,549,006 | -1,413 | |

※前年度一般会計決算書の「翌年度繰越金」に誤記がございましたため、本年度決算書にて正しい金額を記載しております。

令和7年度 富山市立奥田北小学校PTA【事業会計】収支決算書

収入総額 722,704 円
 支出総額 160,670 円
 差引残高 562,034 円 (翌年度繰越金) (単位:円)

| 収入の部 | 予算額 (A) | 決算額 (B) | 増減 (B-A) | 摘要 |
|--------------|---------|---------|----------|----------------------|
| 1 前年度繰越金 | 475,619 | 475,619 | 0 | |
| 2 PTAイベント | 10,000 | 10,000 | 0 | 家庭教育学級助成金 |
| 3 資源回収 | 100,000 | 65,040 | -34,960 | 年4回実施 |
| 4 サマーフェスティバル | 30,000 | 17,453 | -12,547 | |
| 5 かがやき教室報償費 | 100,000 | 153,735 | 53,735 | 各学年親子活動・校下児童クラブと合同開催 |
| 6 雑収入 | 0 | 857 | 857 | 銀行利息 |
| 合計 | 715,619 | 722,704 | 7,085 | |

| 支出の部 | 予算額 (A) | 決算額 (B) | 増減 (B-A) | 摘要 |
|--------------|---------|---------|----------|------------------|
| 1 歓送迎会費 | 45,000 | 40,049 | -4,951 | 退職及び転任の先生方への花束代等 |
| 2 PTAまつり費 | 60,000 | 59,973 | -27 | |
| 3 スポーツ振興費 | 60,000 | 60,000 | 0 | 奥田北スポーツ少年団 |
| 4 一般・特別会計繰出金 | 0 | 0 | 0 | 繰出金なし |
| 5 雑費 | 10,000 | 648 | -9,352 | |
| 小計 | 175,000 | 160,670 | -14,330 | |
| 6 予備費 | 540,619 | 562,034 | 21,415 | 翌年度繰越金 |
| 合計 | 715,619 | 722,704 | 7,085 | |

令和7年度 富山市立奥田北小学校PTA【特別会計】収支決算書

収入総額 1,250,703 円
 支出総額 0 円
 差引残高 1,250,703 円 (翌年度繰越金)

| 収入の部 | 予算額 (A) | 決算額 (B) | 増減 (B-A) | (単位:円) |
|-----------|-----------|-----------|----------|------------|
| 1 前年度繰越金 | 1,219,478 | 1,219,494 | 16 | |
| 2 預金利息 | 5 | 1,209 | 1,204 | |
| 3 事業会計繰入金 | 0 | 0 | 0 | |
| 4 一般会計繰入金 | 30,000 | 30,000 | 0 | ※年3万円毎定期預金 |
| 合計 | 1,249,483 | 1,250,703 | 1,220 | |

| 支出の部 | 予算額 (A) | 決算額 (B) | 増減 (B-A) | |
|-------------------|---------|---------|----------|------------|
| 1 100周年記念事業(仮) | 0 | 0 | 0 | ※200万円支出予定 |
| 2 体育館ワックス負担分(7年毎) | 0 | 0 | 0 | ※次回 R8年度 |
| 合計 | 0 | 0 | 0 | |

会計監査報告

令和7年度富山市立奥田北小学校PTA 一般会計・事業会計・特別会計について、帳簿ならびに領収書類を詳細に監査したところ、正確かつ適正に処理されていたことを認めます。

令和 8 年 3 月 27 日

監事 山根 育美
 監事 畑中 弘子



富山市立奥田北小学校PTA会長 川瀬 悠 殿

令和8年度富山市奥田北小学校PTA執行部役員・監事・顧問名簿(案)

| 役職 | 氏名 | 連絡児童 | 地区 |
|-----|---------|-------|----|
| 会長 | 川瀬 悠 | 6 - 1 | D |
| 副会長 | 宮田 拓也 | 6 - 2 | D |
| 副会長 | 井澤 由依 | 5 - 2 | B |
| 副会長 | 川原 健太郎 | 4 - 1 | C |
| 副会長 | 朝岡 渉 | 6 - 1 | B |
| 副会長 | 柳本 敏彰 | 3 - 1 | B |
| 副会長 | 中平 昇吾 | 6 - 2 | D |
| 副会長 | 矢崎 美鈴 | 3 - 1 | A |
| 副会長 | 秋山 亜利紗 | 5 - 2 | B |
| 副会長 | 道下 優理 | 3 - 1 | B |
| 副会長 | 白石 理恵 | 3 - 1 | D |
| 副会長 | 市井 悠貴 | 5 - 1 | D |
| 副会長 | 松本 完 | 4 - 2 | A |
| 副会長 | 道小島 大五郎 | 4 - 1 | A |
| 副会長 | 黒田 恵理 | 3 - 1 | B |
| 副会長 | 西村 朋子 | 4 - 2 | A |
| 副会長 | 高木 彩加 | 3 - 2 | C |
| 副会長 | 中川 有香 | 2 - 2 | B |
| 副会長 | 古野 幸恵 | 2 - 1 | A |
| 書記 | 古瀬 千佳世 | 5 - 1 | C |
| 書記 | 宮ヶ丁 わか菜 | 2 - 2 | B |
| 会計 | 深川 希奈 | 4 - 3 | B |
| 会計 | 新村 彩香 | 2 - 2 | B |
| 監事 | 畑中 紘子 | 4 - 3 | D |
| 監事 | 屋敷 昌範 | 5 - 2 | A |
| 顧問 | 松本 啓造 | | |
| 顧問 | 鎬木 輝雄 | | |
| 顧問 | 布市 政孝 | | |
| 顧問 | 奥野 博之 | | |
| 顧問 | 坂本 穰治 | | |
| 顧問 | 土岐 幸次 | | |
| 顧問 | 松田 隆 | | |
| 顧問 | 蛭谷 正俊 | | |
| 顧問 | 北野 浩一 | | |
| 顧問 | 高橋 真実 | | |
| 顧問 | 高橋 誠 | | |

令和8年度 常任委員名簿(案)

| | 学級委員会 学年代表 | 連絡児童 | 地区 |
|-----|------------|-------|----|
| 1学年 | 新村 彰 | 1 - 1 | D |
| 2学年 | 福井 真生子 | 2 - 2 | A |
| 3学年 | 大瀧 美保 | 3 - 2 | B |
| 4学年 | 神口 葵衣 | 4 - 1 | D |
| 5学年 | 長井 景 | 5 - 2 | B |
| 6学年 | 橋本 絵里奈 | 6 - 2 | D |
| | 専門委員会 委員長 | 連絡児童 | 地区 |
| 地区A | 中道 雄也 | 4 - 3 | A |
| 地区B | 橋井 綾 | 5 - 1 | B |
| 地区C | 牧野 弘晴 | 6 - 1 | C |
| 地区D | 中江 麻里奈 | 4 - 3 | D |
| 事業 | 花木 陽子 | 5 - 1 | C |
| 広報 | 稲葉 真 | 5 - 1 | A |
| 厚生 | 奥出 麻耶 | 6 - 2 | C |

令和8年度富山市奥田北小学校PTA 事業活動(案)

令和8年度活動スローガン

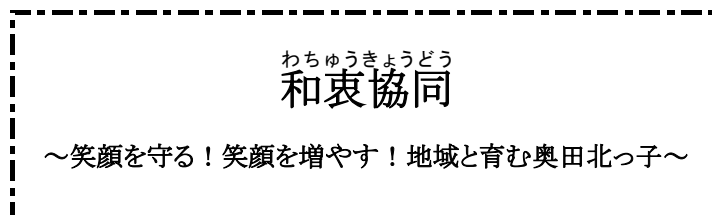

| 部門・委員会 | 事業活動の主な内容 |
|---------|---|
| 執行部 | PTA総会（オンラインでの書面決議） 「こども110番の家」への協力 常任委員会の運営・執行部会 PTA歓迎会 家庭教育学級 学年活動の支援・各種団体活動参加・区市P連合会・サマーフェスティバル 地域防犯活動の協力・奥田北っ子サポーターの推進 |
| サポート委員会 | 執行部および各委員会業務のサポート 学校行事、地域行事、各委員会への支援、参加 |
| 常任委員会 | 学期に1回を基本とし、あとは必要に応じて開催 |
| 学級委員会 | 学年親子活動の企画、運営、実施・新年度PTA役員決め 学級懇談会の司会進行・学年PTA体制へ向けての提言、推進等 救命救急講習会の企画、運営 プール当番の計画表作成、交通安全運動への協力 運動会の協力、米作り協力、じゃがいも収穫祭の協力、PTAまつりの協力 |
| 地区委員会 | 資源回収の実施（5/10、8/9、11/8、2/21）・資源回収のお知らせ作成 校区巡回の実施、地域への広報活動、運動会の協力 サマーフェスティバルの協力（ポスターの作成・ゲームの企画、実施） 「はたちの集い」協力、じゃがいも植え掘りの協力、「こども110番の家」への協力 |
| 事業委員会 | PTAまつりの企画、運営、実施 |
| 広報委員会 | 広報誌「あゆ美」の発行 ホームページの管理 各行事の取材を通してPTA各位へ向けて情報発信 |
| 厚生委員会 | ベルマーク収集、選別、集計作業・ウェブベルマークの推進、集計 ベルマーク便りの発行、推進のため地域への回覧や回収場所の増設運営 給食説明会(6月)の企画、運営 |
| 主な学校行事 | 学習参観（4月、6月、10月、11月、2月） 運動会（5/23） 学習発表会・PTAまつり |

令和8年度 富山市立奥田北小学校PTA【一般会計・事業会計・特別会計】予算(案)

(単位:円)

【一般会計】

| 収入の部 | 予算 | 摘要 |
|-----------|-----------|-----------------------|
| 1 前年度繰越金 | 885,605 | |
| 2 正会員会費 | 1,494,000 | 児童・職員計415名×月300円×12ヶ月 |
| 3 事業会計繰入金 | 0 | |
| 4 雑収入 | 40 | 利息 |
| 合計 | 2,379,645 | |

| 支出の部 | | 予算 | 摘要 |
|---------------|----------|-----------|------------------------------|
| 1 学校運営費 | ①印刷費 | 110,000 | 学校要覧 |
| | ②消耗品費 | 200,000 | 職員室印刷機トナー・用紙 |
| | ③通信費 | 25,000 | 行事招待ハガキ・切手・送料 |
| | ④雑費 | 3,000 | 振込手数料 |
| 2 教育振興費 | ①式典費 | 195,000 | 卒業式助成 |
| | ②児童活動費 | 265,000 | 校内・校外活動助成(学習発表会・農業体験・スキー教室) |
| | ③環境充実費 | 160,000 | 衛生・緑化関連・ICT関連 |
| | ④研修費 | 30,000 | 各研究会参加費・教育研究助成・富山教育誌代 |
| 小計(1) | | 988,000 | |
| 3 PTA運営費 | ①消耗品費 | 20,000 | 事務用品、インク、ラベルシール |
| | ②通信費 | 10,000 | ハガキ、切手、送料 |
| | ③慶弔費 | 20,000 | 香典 |
| | ④積立金 | 30,000 | 特別会計へ繰出「創立100周年記念事業費」 |
| | ⑤研修費 | 25,000 | PTAブロック会議費 |
| | ⑥渉外費 | 50,000 | 校下行事参加費・OB会(隔年開催)・祝儀 |
| | ⑦防犯費 | 10,000 | 交通安全関連 |
| | ⑧雑費 | 20,000 | 振込手数料 |
| 4 PTA活動費 | ①執行部費 | 50,000 | 執行部会費・講演会費 |
| | ②学級委員会費 | 125,000 | 親子活動(20,000円ずつ/4年生のみ25,000円) |
| | ③厚生委員会費 | 10,000 | ベルマーク活動費 |
| | ④広報委員会費 | 250,000 | 年2回あゆ美発行、活動費10,000円 |
| 5 負担金 | ①県P連等負担金 | 80,000 | 市P連絡協議会・県P連合会会費 |
| | ②保険共済費 | 120,000 | 県P親子安全会(共済)会費 |
| 小計(2) | | 820,000 | |
| 1. 予備費 | ①予備費 | 571,645 | 翌年度繰越金 |
| 小計(3) | | 571,645 | |
| 合計(1)+(2)+(3) | | 2,379,645 | |

【事業会計】

| 収入の部 | 予算 |
|--------------|---------|
| 1 前年度繰越金 | 562,034 |
| 2 PTAイベント | 10,000 |
| 3 資源回収 | 100,000 |
| 4 サマーフェスティバル | 20,000 |
| 5 かがやき教室報償費 | 100,000 |
| 6 雑収入 | 0 |
| 合計 | 792,034 |

| 支出の部 | 予算 |
|--------------|---------|
| 1 歓送迎会費 | 45,000 |
| 2 PTAまつり費 | 60,000 |
| 3 スポーツ振興費 | 60,000 |
| 4 一般・特別会計繰出金 | 0 |
| 5 雑費 | 10,000 |
| 小計 | 175,000 |
| 6 予備費 | 617,034 |
| 合計 | 792,034 |

【特別会計】

| 収入の部 | 予算 |
|-----------|-----------|
| 1 前年度繰越金 | 1,250,703 |
| 2 預金利息 | 50 |
| 3 事業会計繰入金 | 0 |
| 4 一般会計繰入金 | 30,000 |
| 合計 | 1,280,753 |

| 支出の部 | 予算 |
|-----------------------|--------|
| 1 100周年記念事業(仮) | 0 |
| 2 体育館ワックス負担分(7年毎/R8年) | 30,000 |
| 合計 | 30,000 |

富山市立奥田北小学校PTA規約

第 1 章 総 則

第1条 本会を奥田北小学校PTAという。

第2条 本会の事務所を奥田北小学校内に置く。

第3条 本会は学校と家庭・社会が一体となって児童の幸せと健康の増進、会員相互の研修と親睦をはかり、併せて校区の民主教育を推進することを目的とする。

第 2 章 事 業

第4条 本会は前条の目的を達成するため、意義の事業を行う。

- 1 教育の改善に関する研究調査及び助成。
- 2 会員相互の研修、教養、文化の向上に関する事業。
- 3 体育保健に関する事業。
- 4 生活改善、厚生に関する事業。
- 5 学校教育および施設の充実に関する企画、協力。
- 6 その他、本会の目的達成のために、それぞれの必要に応じて専門委員会を設けることができる。

第 3 章 組 織

第5条 本会の会員は、次の通りとする。

- 1 奥田北小学校に在籍する児童の両親もしくは保護者。
- 2 奥田北小学校に勤務する教職員。
- 3 奥田北小学校区に居住し、本会の趣旨に賛同するもの。

第6条 本会に次の役員を置くことができる。

- 1 執行部(会長1名、副会長、書記、会計若干名、監事2名以上)
- 2 常任委員(学年代表、専門委員会各委員長、学校長、教頭)
- 3 委員(学級委員、専門委員会各委員等)
- 4 顧問(会長経験者、校区選出委員)

第7条 役員の選出

- 1 会長及び監事は、常任委員会で審議し、総会の承認を得る。
- 2 副会長、書記、会計は、会員より選出し、総会の承認を得る。
- 3 顧問は、会長が委嘱する。
- 4 各委員会の委員長の選出は次のように行う。

(1)学級委員会

学年代表は、各学年の学級委員から1名選出する。選出は、原則として1年は任期年の総会まで、2年から6年は任期前年の総会までに行う。

(2) 地区委員会

次年度委員長（地区A、地区B、地区C、地区D 各1名）を選出する。選出は原則として任期前年の総会までに行う。

(3) 事業委員会

次年度委員長（1名）を選出する。選出は原則として任期前年の総会までに行う。

(4) 広報委員会

次年度委員長（1名）を選出する。選出は原則として任期前年の総会までに行う。

(5) 厚生委員会

次年度委員長（1名）を選出する。選出は、原則として任期前年の総会までに行う。

(6) サポート委員会

委員長は会長が兼務する。

5 学級委員、専門委員会各委員は、学級あるいは学年ごとに会員より選出する。

第8条 役員の責務

- 1 会長は、本会を代表し、会務を総理する。
- 2 副会長は会長を補佐し、会長が事故あるときは、その責務を代行し、会長の委嘱に応じてその責務を遂行する。
- 3 書記は、常任委員会の議事録作成他、記録を担当する。
- 4 会計は、経理を担当する。
- 5 監事は、本会の経理を監査する。
- 6 顧問は会の運営について、会長の諮問に応ずる。
- 7 常任委員は、常任委員会を構成する。
- 8 役員は、この会の協議・運営にあたる。
- 9 役員の任期は、満1年とし、再任を妨げない。

第4章 会 合

第9条 本会は次の会合をもつ。

- 1 総会は年1回、年度当初に会長が召集し、次の事項を決める。また、会長が必要と認めたととき、臨時総会開くことができる。
 - (1) 事業計画並びに予算・決算の承認。
 - (2) 会長・監事・副会長・書記・会計の承認。
 - (3) 規約の変更。
 - (4) その他重要事項の協議。
- 2 常任委員会は、会長が召集し、総会に代わり次の事項を決める。
 - (1) 総会から委任された事項。
 - (2) 事業の協議並びに運営。
 - (3) 役員の選出並びに承認。
 - (4) その他この会の運営に必要な事項。
- 3 執行部会は、会長が召集し、随時この会の企画・運営・執行にあたる。
- 4 各委員会は会長の承認を経て、委員長がその委員会の事業の執行にあたる。
- 5 学級および学年委員会は、当該委員の合議により開き、会長の承認を経て運営にあたる。
- 6 総会および各委員会の議事は、出席者の過半数をもって決める。

第 5 章 会 計

第10条 本会の会計年度は、毎年4月1日に始まり、翌年3月31日に終わる。

第11条 本会の経費は、会費、事業収入及び寄付金をもってこれにあてる。

第12条 本会の会計は一般会計、事業会計及び特別会計の3種に区別して処理する。

- 1 一般会計、事業会計は通常の事業遂行に関する収支を処理する。
- 2 特別会計は、財政的基礎の安定を図るために設置し、一般会計、事業会計をもって支弁しがたい資産の取得、特別の事業に係る経費及び偶発的な損失全部、または入り部に支出し処理する。

第 6 章 雑 則

第13条 本会の運営に必要な細則・内規は、常任委員会、執行部会で決める。

附 則

| | | |
|-------|-----|--------|
| 昭和44年 | 4月 | 制定施工 |
| 平成 3年 | 4月 | 一部改正施行 |
| 平成 4年 | 4月 | 一部改正施行 |
| 平成 8年 | 4月 | 一部改正施行 |
| 平成 9年 | 4月 | 一部改正施行 |
| 平成10年 | 4月 | 一部改正施行 |
| 平成12年 | 4月 | 一部改正施行 |
| 平成19年 | 4月 | 一部改正施行 |
| 平成26年 | 4月 | 一部改正施行 |
| 平成31年 | 4月 | 一部改正施行 |
| 令和 2年 | 4月 | 一部改正施行 |
| 令和 4年 | 12月 | 一部改正施行 |

令和4年度 富山市立奥田北小学校PTA活動 参考組織図

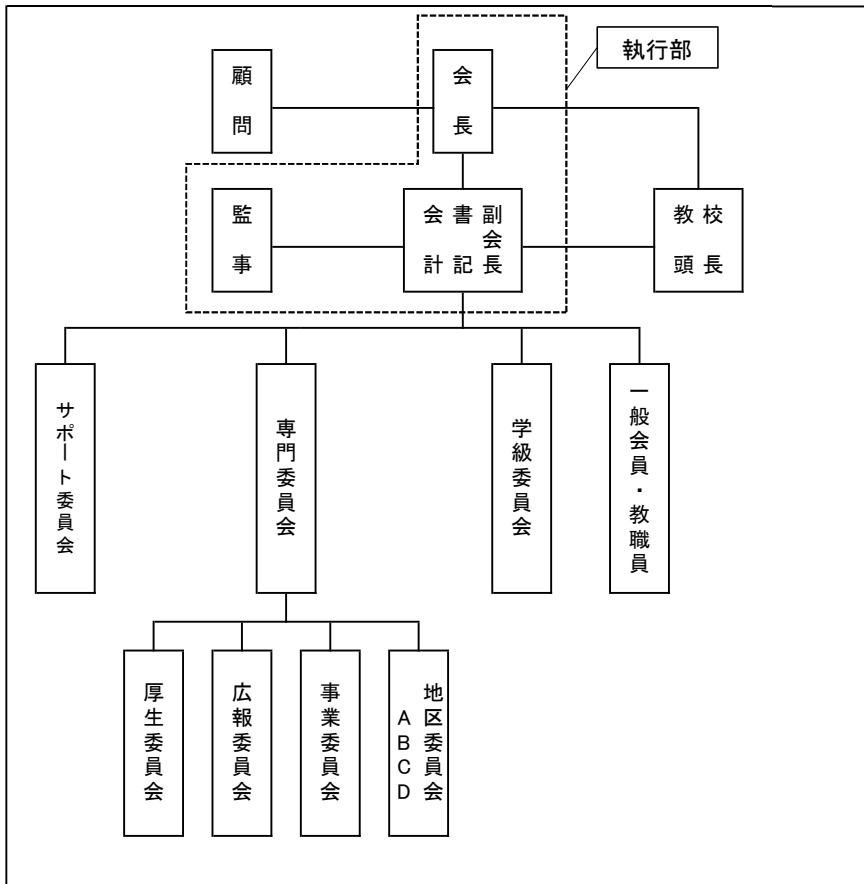

＊ P T A 活動へのご協力をお願い ＊

日頃から、P T A 役員活動にご理解とご協力を賜っておりますことに厚くお礼申し上げます。
子どもたちがよりよい学校生活を過ごせるように、今年度は、下記の点についてさらなるご協力を
いただきたく思います。ご多忙とは思いますが、何卒よろしくお願い申し上げます。

行事の準備（力仕事）

- ①運動会の後片付け【5/23】
- ②P T A まつりの準備・片付け

運動会の後片付け（テント、机等）、P T A まつりの準備・片付けは、ほとんどが力仕事です。
事業委員の他に執行部、地区委員長も参加していますが、**毎年、男手が足りず困っています。**
ご協力いただけるお父さん、大歓迎です！ 集合日時は行事前にご連絡致します。

ベルマーク活動

ベルマークが集まると子ども達の必要なものと交換できます。2023年度は跳び箱などと交換しました。
空インクカートリッジのご提供、**スマホで買い物**する際にひと手間加えるなど、各ご家庭のちょっとしたご助力
が大きな助けになります。子供達のより良い学校生活のため、皆様のさらなるご協力をよろしくお願いたします。

- ③ベルマーク・テトラパック・インクカートリッジの回収

ベルマークは毎月第2木曜日が回収日です。学校へお持ちください。
また、児童玄関ギャラリーに回収コーナーが常設されましたので、参観日等にもご持参頂けます。
ベルマークは、**マークを切って！**集めています。
テトラパックは、**パックを開いて→洗って→パックごと！**集めています。下記のロゴが目印です。
厚生委員会が発行するベルマーク通信でも詳しくお知らせします。



ウェブベルマーク登録用QRコード



- ④ウェブベルマーク

ウェブベルマークは、ネットショッピングを使った新しいベルマーク運動です。
まず、右のQRコードから初回登録して、“奥田北小学校”を検索・指定ください。
その後は、インターネットで買い物するときに**ウェブベルマークのページを経由して買い物**するだけで
学校にベルマーク点数が自動加算されます。もちろん、各ショップのご自身のポイントは減りません。

活動原資へのご協力

親子活動などの事業や広報発行、放課後活動支援等のPTA活動のため必要な収入確保にご協力ください。

- ⑤資源回収【5/10、8/9、11/8、2/21の予定】

古紙と古着を回収しています。特に古着は普通ごみとして捨てやすいので、是非資源回収へお出してください。

- ⑥P T A まつり

バザー等へのご協力お願いいたします（行事内容は調整中です）。

以上